

12					40.00					12
					39.76					
50	7.00	1.00	7.00	1.00	7.00	1.00	7.00	1.00	7.00	50
	5.50		5.50		5.50		5.50		5.50	
22	7.78		8.00		8.00		8.00		7.78	22

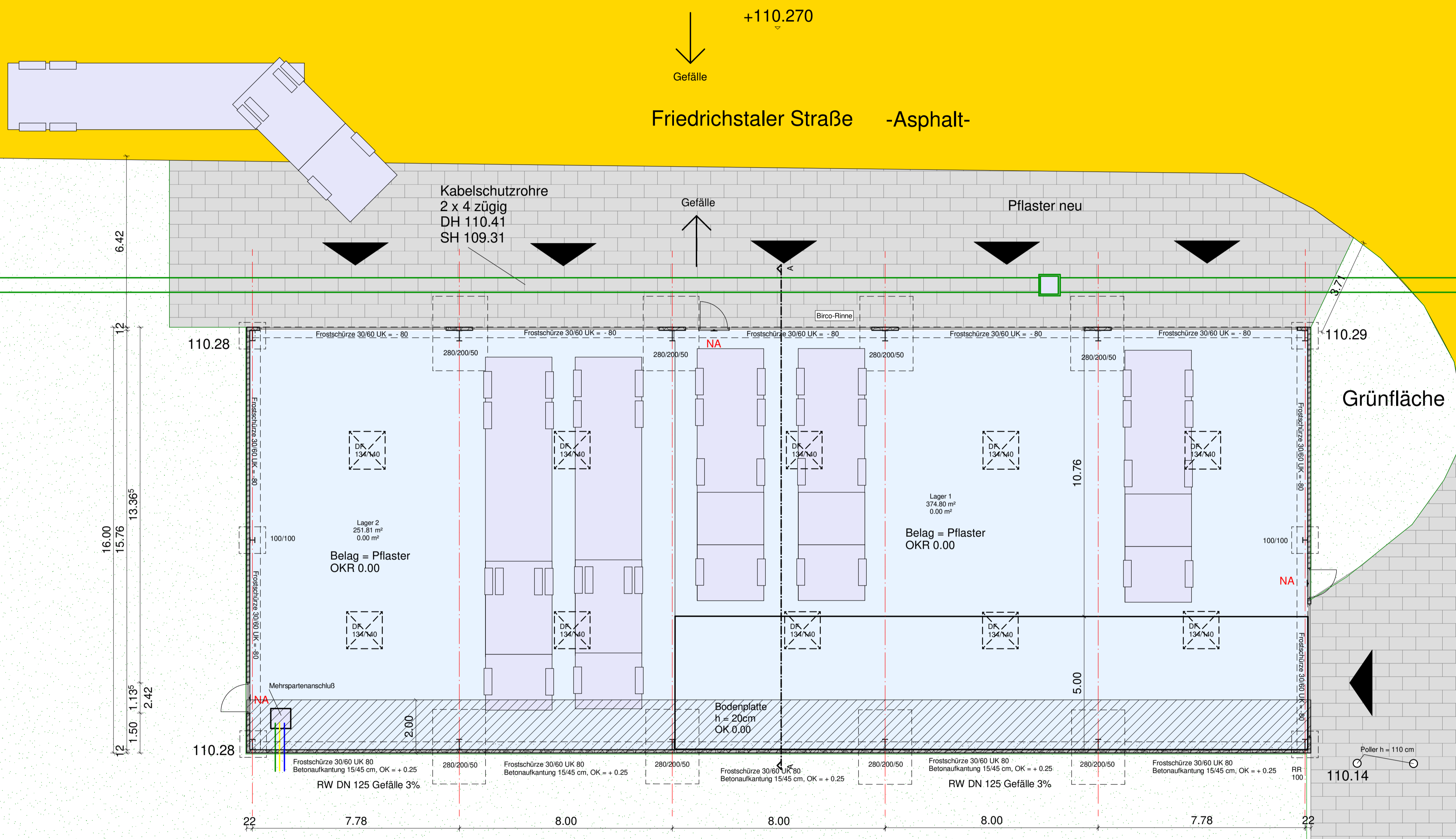

Grünfläche

Entwässerung, Leitungsführung und Versickerungsmulde  
gemäß separatem Plan, Zeichnungsnummer 463 - T - 01/03  
vom 26.02.2019  
Fuhr + Müller Ing. Gesellschaft m.b.H  
Bunsenstraße 16  
76135 Karlsruhe

BAUHERR	KIT-FM-IM-BP, vertreten durch Herrn Uher Hermann von Helmholtz-Platz 1 76344 Eggenstein - Leopoldshafen		
PLANVERFASSER	BADENSTATIK Dipl.-Ing. (FH) Jörg Iserloh Ingenieurnetzwerk Zehntwiesenstraße 31d 76275 Ettlingen	Tel. 0721 - 6657904 FAX 0721 - 6657902 mobil 0173 - 3086801 E-Mail info@iserloh.net	
LEISTUNGSPHASE	ENTWÄSSERUNG		
PLAN	ERDGESCHOSS		
BAU 463 Neubau KIT-Cube-Halle Campus Nord			
Maststab:	1:100	Blattgröße:	A-1
INDEX	ÄNDERUNG	DATUM	NAMEN
A.3		29.01.2019	
Bearb. Träg. NAME		Benennung	
Gepr. Gew.		Hallenneubau IMK KIT - CN BAU 463 - IMK Forschungszentrum Karlsruhe KIT	
Zeichnungs-Nr.			Blatt 1
Ersatz für: INDEX A-2			Erstellt durch:

OST

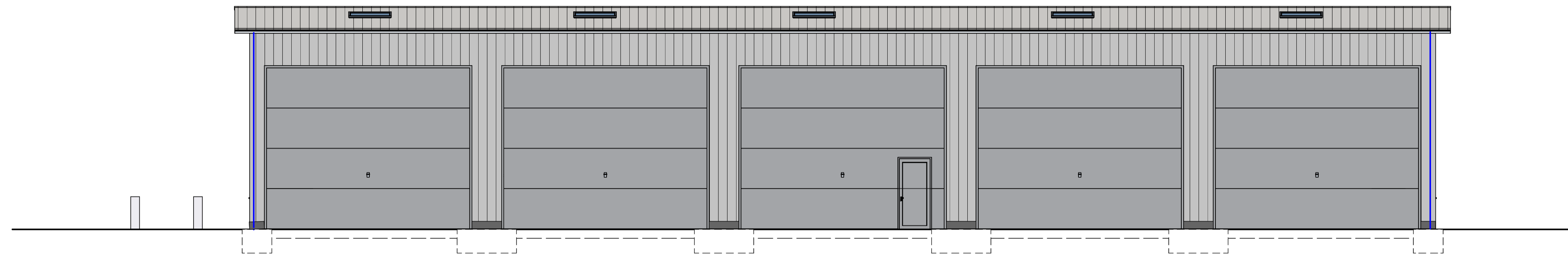

NORD

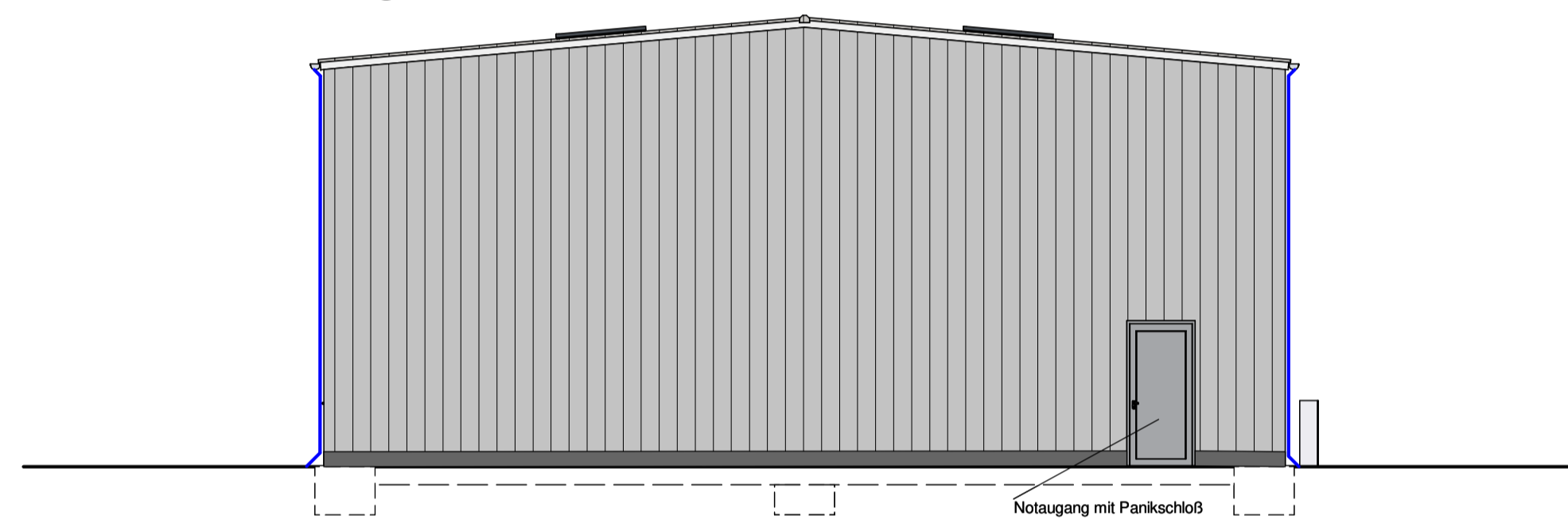

SÜD

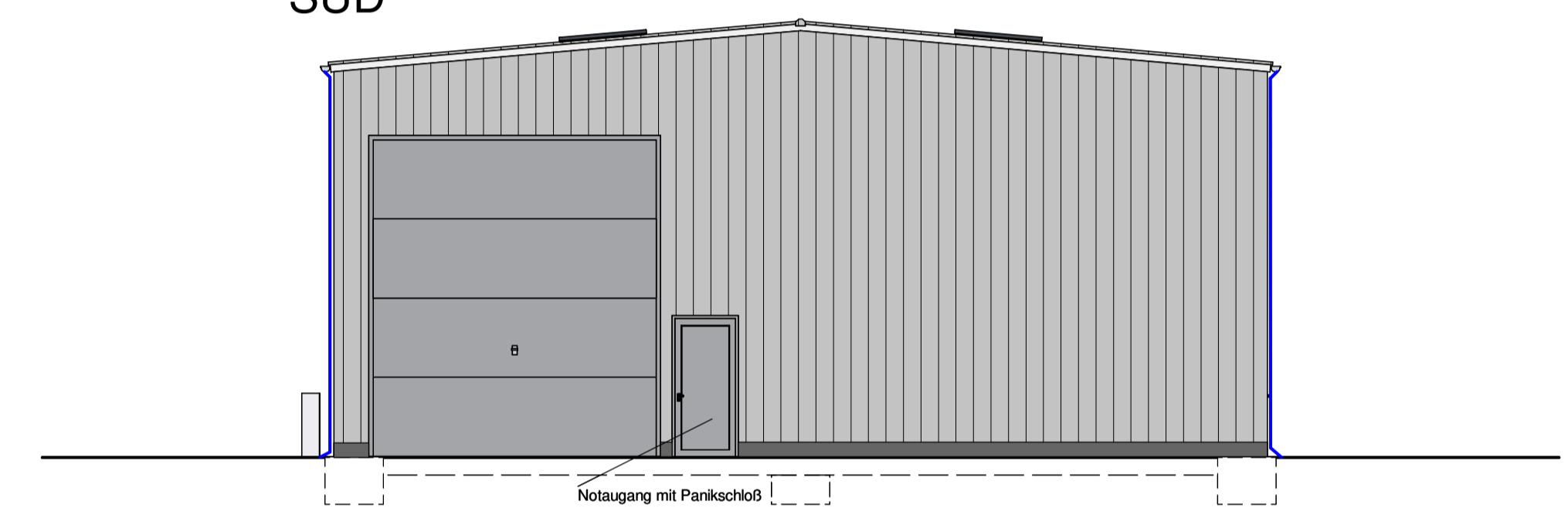

SCHNITT

Dachkonstruktion gem. Statik  
DN 5°, Eindeckung Trapezblech mit Dämmung oder Sandwichelemente

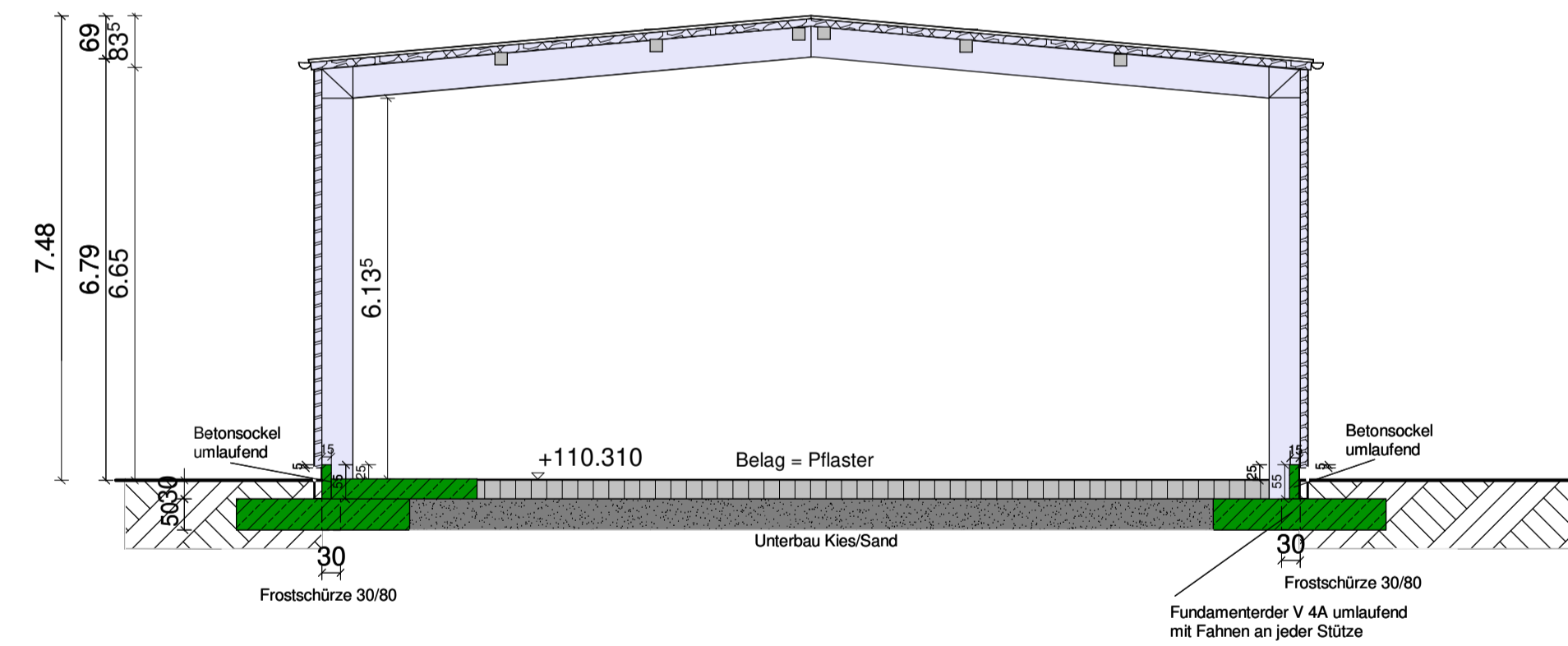

WEST

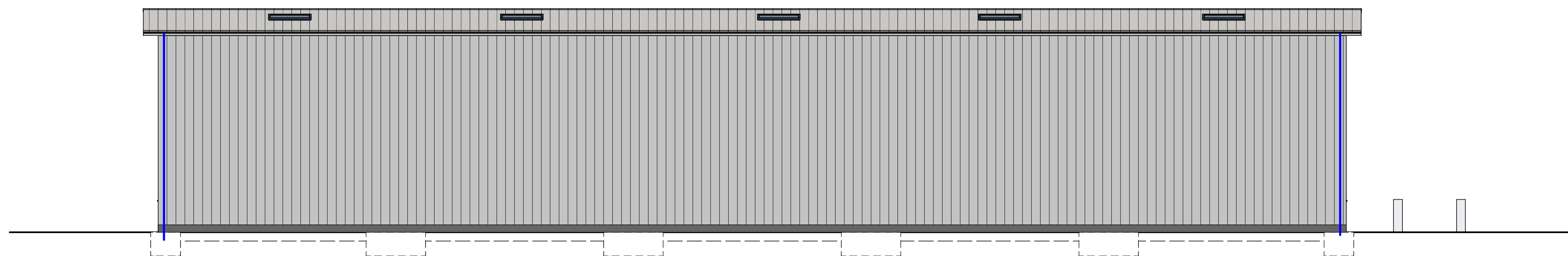

BAUHERR	KIT-FM-IM-BP, vertreten durch Herrn Uher Hermann von Helmholtz-Platz 1 76344 Eggenstein - Leopoldshafen		
PLANVERFASSER	BADENSTATIK Ingenieurnetzwerk Zehntwiesenstraße 31d 76275 Ettlingen	Dipl.-Ing. (FH) Jörg Iserloh Tel. 0721 - 6657904 FAX 0721 - 6657902 mobil 0173 - 3086801 E-Mail info@iserloh.net	
LEISTUNGSPHASE	ENTWÄSSERUNG		
PLAN	ANSICHTEN - SCHNITT		
BAU 463 Neubau KIT-Cube-Halle Campus Nord			
Maßstab:	1:100	Blattgröße:	A-1
INDEX	ÄNDERUNG	DATUM	NAMEN
A-2		20.01.2019	Bearb. Gsp. Gm.
Benennung:			Hallenneubau IMK KIT - CN BAU 463 - IMK Forschungszentrum Karlsruhe KIT
Zeichnungs-Nr.:			Blatt 2
Erstellt für:			Frei
Erstellt durch:			